Asociación Autismo Bata

Memoria
Año 2018

Bata

Índice

Presentación 3

Organigrama 4

BATA en el entorno 5

BATA en Red@ 6

Calidad de vida 7

Bienestar Emocional 8
Relaciones Interpersonales 10
Bienestar Material 12
Desarrollo Personal 14
Bienestar Físico 16
Auto Determinación 18
Derechos 19
Inclusión 20

Entidades Colaboradoras 23

Presentación

La memoria de actividades del año 2018 entra centrada en las personas con autismo.

Es una muestra de las actividades que hacemos separadas en las 8 dimensiones de calidad de vida.
También veréis algunas fotografías.
Nos veréis a nosotros, a personas que formamos esta asociación y que trabajamos juntos para que nuestra vida sea un poco mejor.

En Bata usamos herramientas como Planificación Centrada en la persona que significa que las personas decimos lo que queremos y un grupo de apoyo nos ayuda a conseguirlo.

También con Apoyo Activo, que significa que todos participamos en lo que nos gusta, se adapta el apoyo que necesitamos para hacer cada cosa y se nos refuerza lo que hacemos bien.

Utilizamos el Apoyo conductual Positivo, que quiere decir que trabajamos juntos para entender porque hacemos algunas cosas.

Se modifica el entorno para que lo comprendamos y se nos ayuda en lo que necesitamos aprender o entender.

Todo esto hace que a lo largo del año, hagamos muchas actividades, que elegimos si nos gustan.

Actividades que nos ayudan a aprender o encontrar un trabajo.

Esperamos que os guste y se entienda, ya que está en lectura fácil y con muchas fotos para que todos conocer las cosas que hacemos.

Organigrama

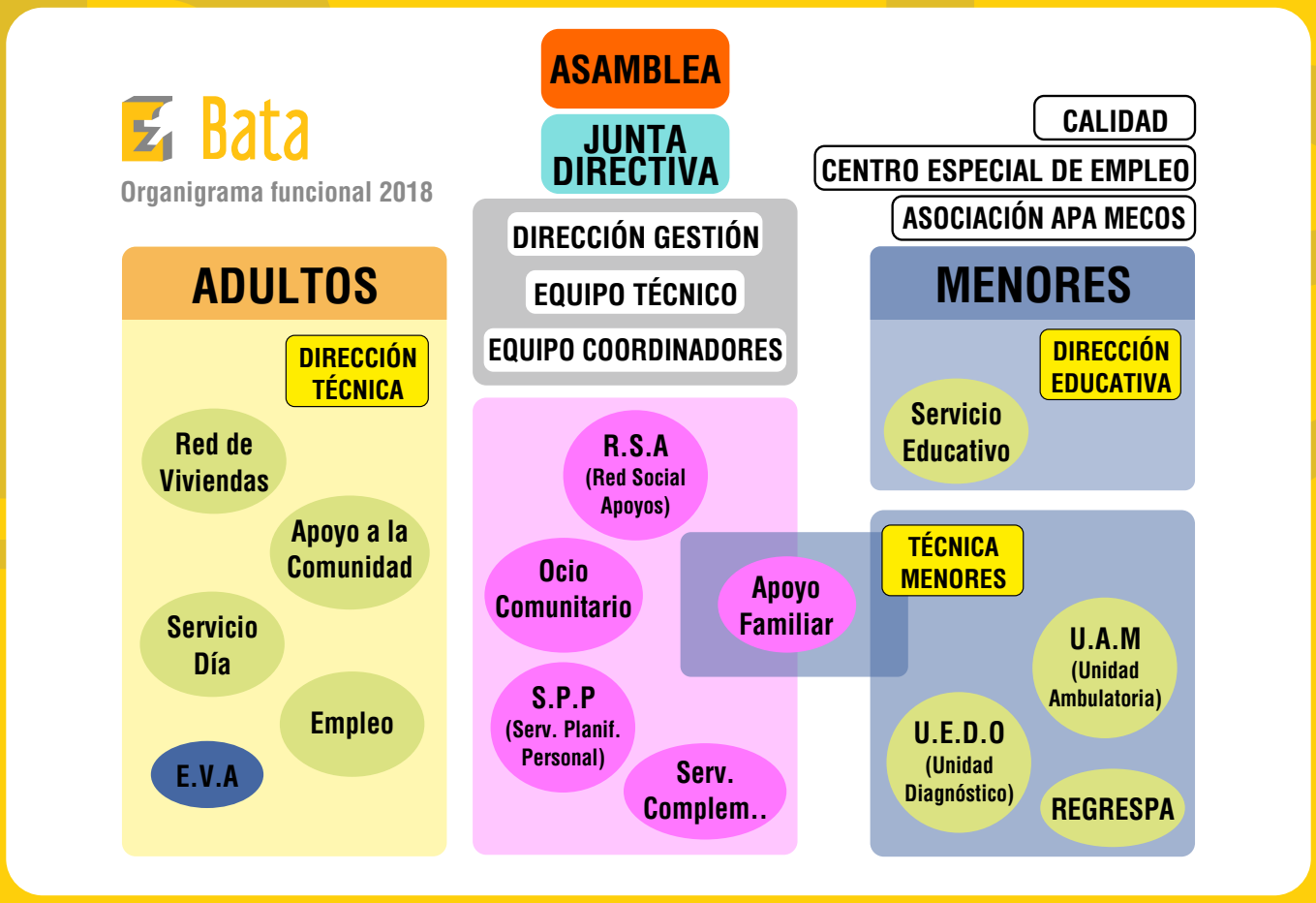

Junta Directiva

Presidente
Mario Trigo

Vicepresidenta
Mónica Santos

Tesorera
Yolanda Heras

Secretaría
Ángeles Santos

Vocal
Carmen García

Dirección Técnica

Director Técnico Adultos
Fausto García

Directora Técnica Menores
Carmen Márquez

Directora Gerente
Ángeles Santos

Coordinación

Coordinadora Centro Educativo
Yolanda Heras

Coordinadora UAM Vilagarcía
Antía Pombo

Coordinadora UAM Santiago - Vigo
Cristina Serrantes

Coordinadora Apoyo Familiar
Dolores Triñales

Coordinadora Red de Viviendas
Rebeca Sevilla

Coordinador Ocio Comunitario
Mario Trigo

Coordinadora Servicio de Día
Mónica Santos

Coordinador Servicio de Empleo
Ignacio Rey

BATA en el entorno

Bata y Red Ocio Inclusivo
Hacemos reuniones y formaciones para fomentar el ocio inclusivo.

Bata y Universidad Gallega
Nos reunimos para adaptar la EVAU.

Bata y Entorno Accesible
Trabajamos para adaptar con pictogramas los cuentos de la Editorial Kalandraka.
Trabajamos para adaptar cognitivamente los espacios de nuestro entorno.

Bata y Plena Inclusión Galicia
Los directores participan en las comisiones de Gerentes y Calidad.
Los profesionales de Bata dan formación en Plena Inclusión Galicia a otros profesionales.

Bata en el entorno
Firmamos convenio con la Asociación Ahituvi.
Firmamos convenio con Escuela de Surf Waipia.
Nos reunimos con los ayuntamientos.
Participamos en las asambleas del GDR, GALP y Plena Inclusión Galicia.
Nos reunimos con la Diputación.

Bata y Xunta
Reuniones para hacer seguimientos y renovaciones de los conciertos y las subvenciones.

LOGROÑO
Participamos en el Congreso de Plena Inclusión Logroño.

MADRID- Bata y Plena Inclusión Confederación
Participamos en el desarrollo del nuevo Sistema de Calidad Plena.
Participamos en el trabajo para la revisión de las Redes Plena.
Participamos en la Red de Consultoría Plena Inclusión.
Damos formación y pilotamos grupos de trabajo de Apoyo Activo.

MADRID- Bata y Autismo España
Participamos en el estudio sobre la educación que reciben los alumnos y alumnas con autismo.
Participamos en el II Foro de Autismo España.
Participamos en la presentación de los datos de Empleo y Autismo.
Participamos en el grupo de trabajo de accesibilidad cognitiva.
Celebramos de forma conjunta el Día Mundial del Autismo.

MADRID- Bata y AETAPI
Nuestra directora técnica de menores es la vicepresidenta de AETAPI.
Participamos en la Jornadas sobre Ética y Buenas Practicas.

CARTAGENA
Formamos parte del comité científico del Congreso de AETAPI 2018

SEVILLA
Nos formamos junto a 800 profesionales en la Jornada de investigación en Autismo y Buenas Practicas.

BOLIVIA
Participamos en el I Congreso hispanoamericano de Autismo Bolivia

BATA en Red@

FACEBOOK

Nuestro Facebook se llama BATAenRED@
Tenemos 2278 seguidores.
Publicamos 67 noticias.
La publicación más vista llegó a 21.075 personas.
La publicación con más reacciones directas
tiene 67 “me gustas” y 17 “me encanta”.
Hemos respondido a 13 personas
que se pusieron en contacto a través de mensajes.
Respondemos rápidamente a lo que nos escriben
9 de cada 0 veces.
Tenemos una valoración muy alta de casi 5 estrellas
que es la puntuación más alta.

TWITTER

Nuestro nombre en Twitter es @AutismoBata.
Tenemos 527 seguidores.
Tenemos 995 tweets.
Nos gustaros 710 noticias.
La noticia más leída en el año 2018 es el día del autismo
2 de abril, el Real Club Celta de fútbol rompe barreras.
Vieron esta noticia 8.242 personas.
En segundo lugar, el día del autismo
el club baloncesto Obradoiro rompe barreras.
Vieron esta noticia 5.574 personas.

BATA WEB

www.autismobata.com

¿QUÉ HEMOS HECHO EN 2018?

Todas las actividades de la Asociación Bata buscan mejorar la Calidad de Vida de las personas con TEA y sus familias.

Robert Schalock, experto en el estudio de la discapacidad intelectual, sostiene que hay **ocho dimensiones** centrales que constituyen una vida de calidad:

Bienestar emocional

Felicidad, aumentar seguridad, satisfacción con uno mismo, ausencia de estrés.

Relaciones interpersonales

Interacciones (redes sociales, contactos sociales)
Relaciones (familia, amigos...)
Apoyos (emocionales, físicos, económicos).

Bienestar material

Situación económica, empleo (situación laboral, entorno laboral), pertenencias.
Alojamiento (tipo de casa, propiedades)

Desarollo personal

Fomentar el desarrollo de habilidades, utilizar sistemas aumentativos y alternativos.
Competencia personal (cognitiva, social, práctica)
Proporcionar actividades útiles.

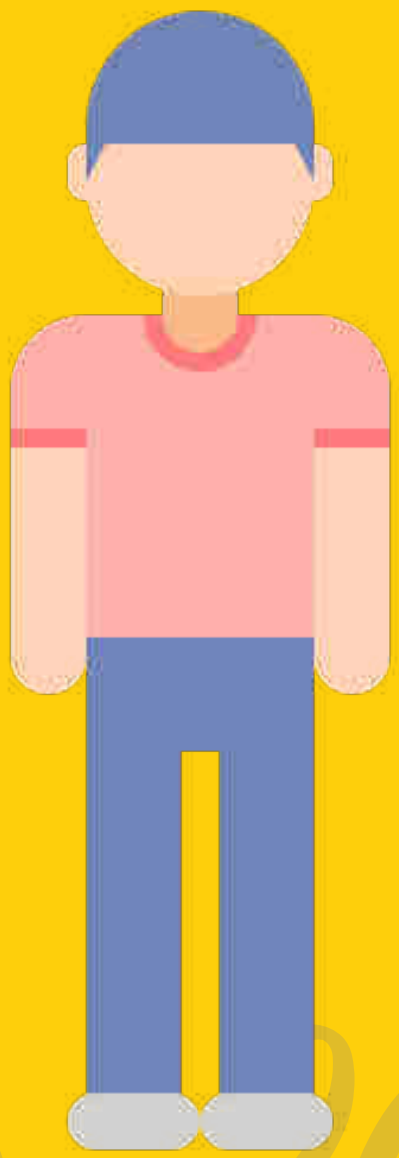

Bienestar físico

Felicidad, aumentar seguridad, satisfacción con uno mismo, ausencia de estrés.

Auto determinación

Autonomía, control personal, decisiones.
Metas y valores personales (deseos, expectativas)
Elecciones (oportunidades, opciones, preferencias)

Derechos

Acceso a derechos y libertades reconocidos para todos.

Inclusión social

Integración y participación en la comunidad.
Roles en la comunidad (colaboraciones, trabajos voluntarios)
Apoyos sociales (redes de apoyo, servicios).

A continuación, presentamos nuestra calidad de vida en 2018...

BIENESTAR EMOCIONAL

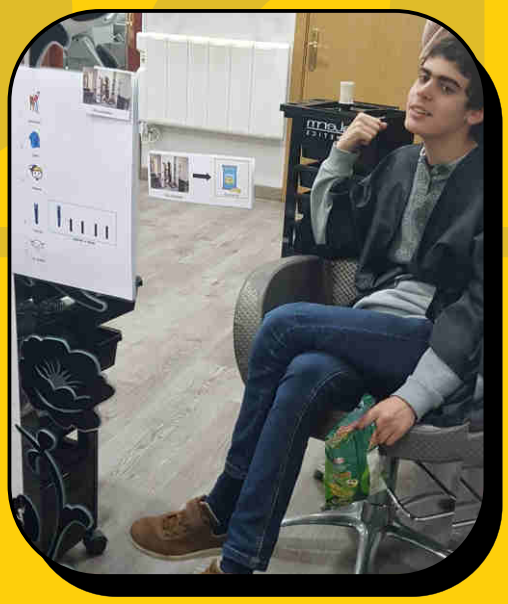

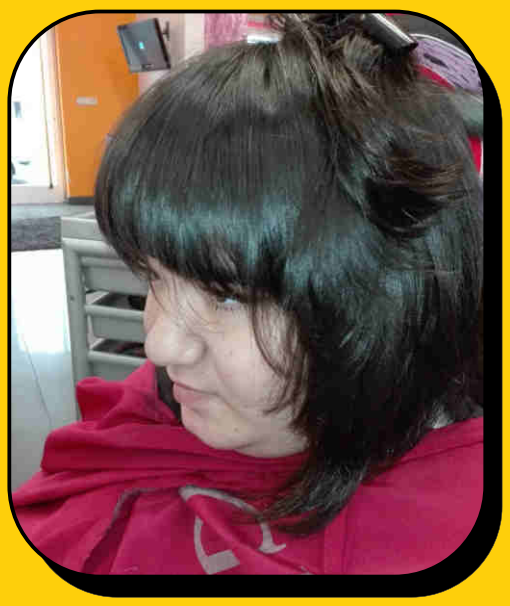

Nos hace sentir bien los baños de espuma, ir al peluquero o hacernos la manicura.

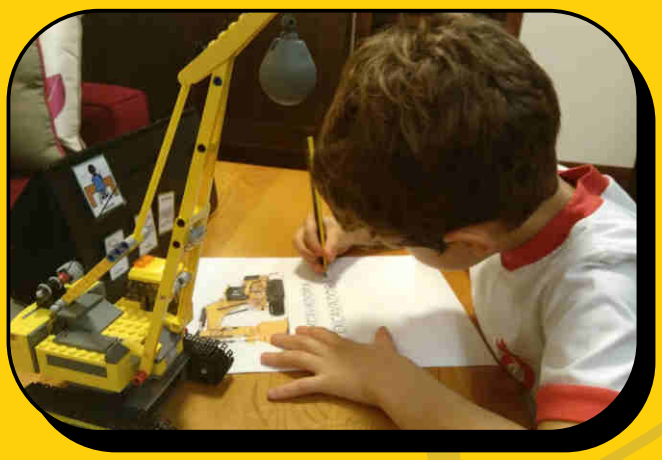

Aprendemos de nuestro centro de interés...

En nuestras actividades
de ocio descubrimos
el Padel Surf.
Lo hicimos muy bien.

Jugamos a las máquinas
que más nos gustaron.

Nos despedimos de dos
compañeros en sus graduaciones

Lo pasamos muy bien
en las fiestas del cole
todos juntos

RELACIONES INTERPERSONALES

Fuimos con nuestras familias y profesionales de ruta de senderismo. También disfrutamos de la comida todos juntos.

Nos encanta conocer monitores nuevos en visitas y excursiones.

Hicimos el Camino de Santiago.

Presentamos TROCOTEA en Autismo España. Esta aplicación nos ayuda a conocer gente con los mismos intereses.

Nos lo pasamos bien con nuestros amigos.

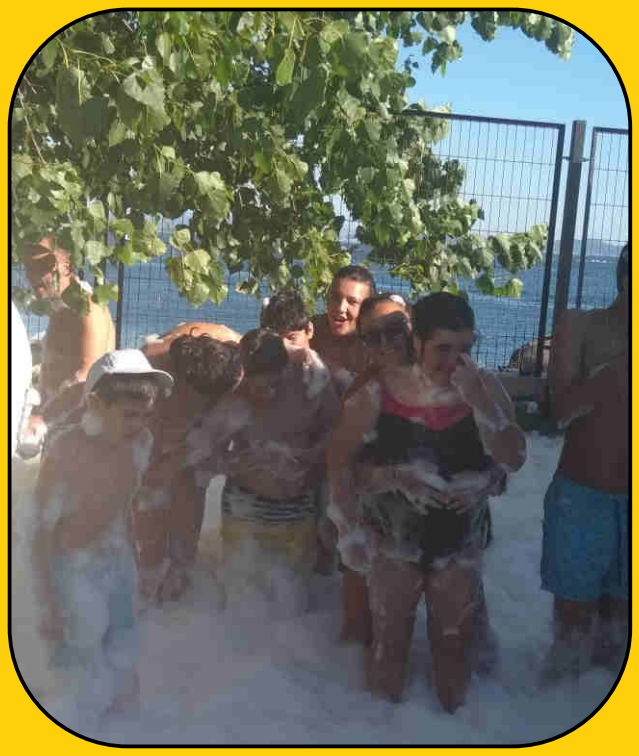

Nos ofrecen muchos momentos de ocio y tiempo libre a nosotros y a nuestras familias.

Nos gusta comer con nuestros amigos.

Tenemos imágenes de personas para elegir con quien estar.

BIENESTAR MATERIAL

Vamos al cine, ópera y a museos.

Cambiamos los espacios de centro de día para que sean agradables y podamos desplazarnos por ellos sin ayuda.

Gracias a las becas educativas podemos tener el material que necesitamos

Ahorramos dinero para comprar o viajar.

En el servicio de la UEDO nos compraron nuevas pruebas, libros y juguetes.

DESARROLLO PERSONAL

Conocemos diferentes profesiones visitando lugares de trabajo: tiendas, hoteles, Protección Civil, imprentas, brigadas de jardinería, taller de cocina.

Trabajamos y aprendemos mucho con nuestras programaciones individuales.

Tuvimos la oportunidad de aprender sobre las nuevas tecnologías conduciendo Drones.

Todos cuidamos nuestro piso y nos gusta que esté limpio y bonito.

CONVOCATORIA UNO A UNO FUNDACIÓN ONCE.
Formación sobre el puesto de trabajo, pedir ayuda y conocer mejor a mis compañeros.

Aprendimos a cuidar de la naturaleza. Visitamos las islas de Cortegada, Cies y Ons para hacer prácticas.

BIENESTAR FÍSICO

Hacemos deporte en el mar o en la montaña...

Probamos nuevas experiencias.

Jugamos al tenis.

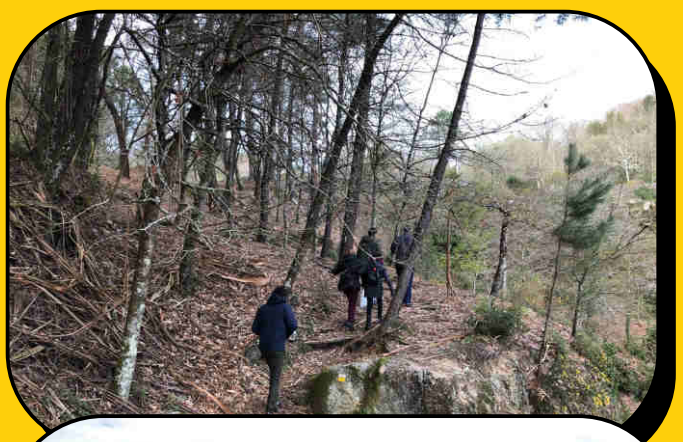

Hicimos muchas rutas
de senderismo
con nuestros compañeros
o nuestras familias.

Nos gusta hacer deporte

Hacemos pilates

Montamos en bici.

AUTODETERMINACIÓN

Nos divertimos eligiendo las atracciones que más nos gustan.

Elegimos la comida de la lista de la compra

En nuestro ocio elegimos lo que nos gusta.

Decidimos dónde queremos viajar y con quien.

Elegimos con quien comer.

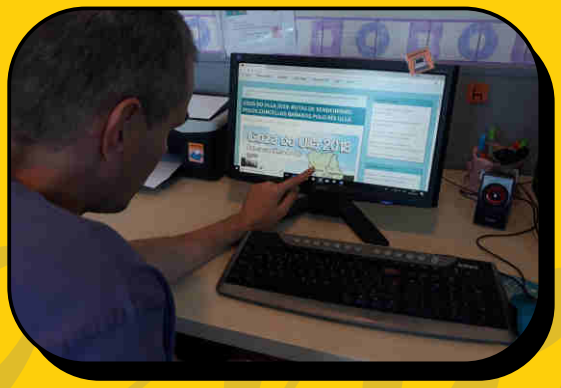

Decidimos las actividades para hacer.

DERECHOS

Un policía nos dio una formación sobre los riesgos que podemos tener utiluzando las redes sociales.

Hemos ido al Parlamento de Galicia para conocer nuestros derechos como ciudadanos.

A nuestros profesionales (profesores y monitores) les gusta contar que es el TEA a otras profesionales

Las propias personas con TEA informamos de las características del autismo y otras formas de ser.

INCLUSIÓN

Viajamos a Lanzarote, Cabárceno, O Porto.

Visitamos las Islas de Ons, Salvora o Aquapark.

Fuimos al Aquarium de A Coruña.

Vamos a la protectora de perros para cuidarlos y darles de comer.

Conocimos la granja.

Los pasamos genial en el partido del Obradoiro.

Fuimos de campamento a la Estación de Esquí de Manzaneda.

Nuestro viaje a Palma de Mallorca fue genial.

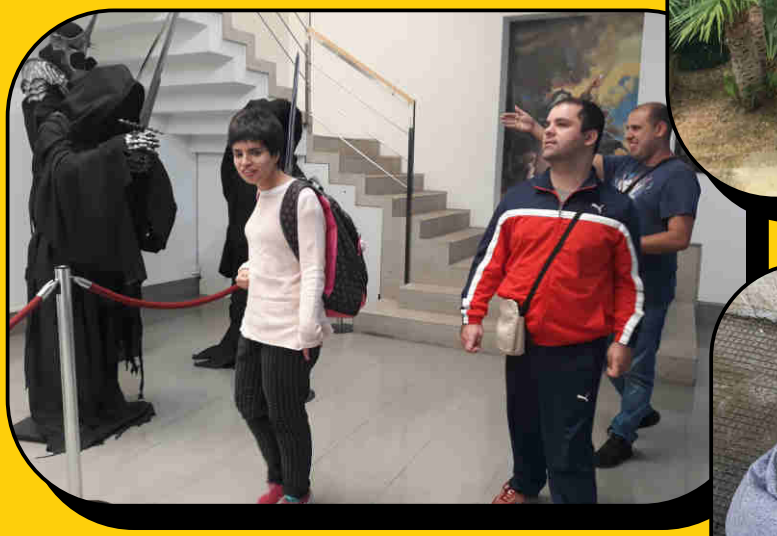

Fuimos a ver exposiciones de cuadros u objetos interesantes.

Nuestras profesionales del servicio de la UAM vienen al cole ordinario.

Y MÁS INCLUSIÓN, PORQUE SOMOS INCLUSIÓN!!!

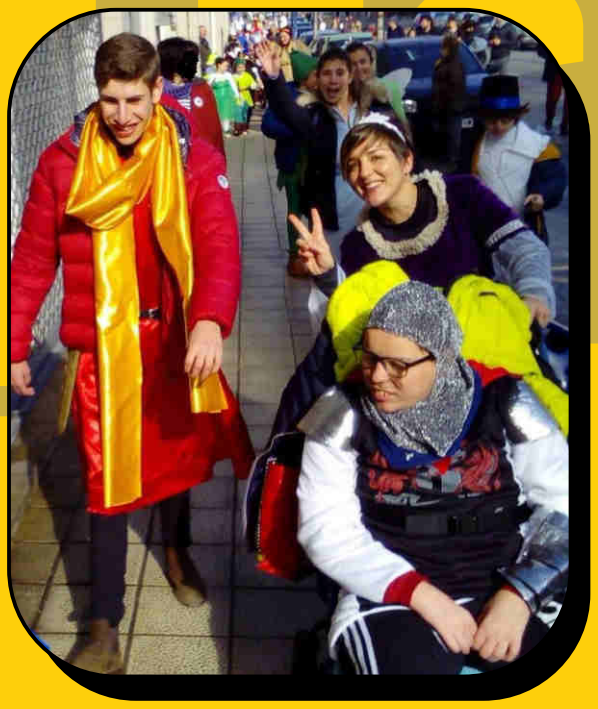

Participamos en el desfile del Carnaval de Vigo.

Compartimos recreos y limpiezas con nuestros compañeros de la Isla de Arousa.

Entidades Colaboradoras

CONFEDERACION AUTISMO ESPAÑA

FADEMGA Plena inclusión Galicia

Plena inclusión

AESE

XUNTA DE GALICIA CONSELLERÍA DE POLÍTICA SOCIAL

XUNTA DE GALICIA CONSELLERÍA DE EDUCACIÓN E ORDENACIÓN UNIVERSITARIA

XUNTA DE GALICIA CONSELLERÍA DE ECONOMÍA, EMPREGO E INDUSTRIA

XUNTA DE GALICIA CONSELLERÍA DO MAR

Deputación Pontevedra

Deputación DA CORUÑA

UNIÓN EUROPEA Fondo Europeo de Pesca

"la Caixa"

Concello de Vilagarcía de Arousa

CONCELLO DE CAMBADOS

CONCELLO DE ILLA DE AROUSA

CONCELLO DE ORO

CONCELLO DE RIBADUMIA

gdr SALNÉS-ULLA-UMIA

zona 5 Ría de Arousa grupos de acción costeira 2007-2013

Fundación ONCE

pordereito ASOCIACIÓN PARA A INTEGRACIÓN DAS PERSOAS CON AUTISMO

OS MECOS
Asociación de padres de personas con autismo

AEDIS Asociación Empresarial para la Discapacidad

AETAPI

kalandraka

Fundación Vodafone España

TERMAS DE CUNTIS

THE ADECCO GROUP

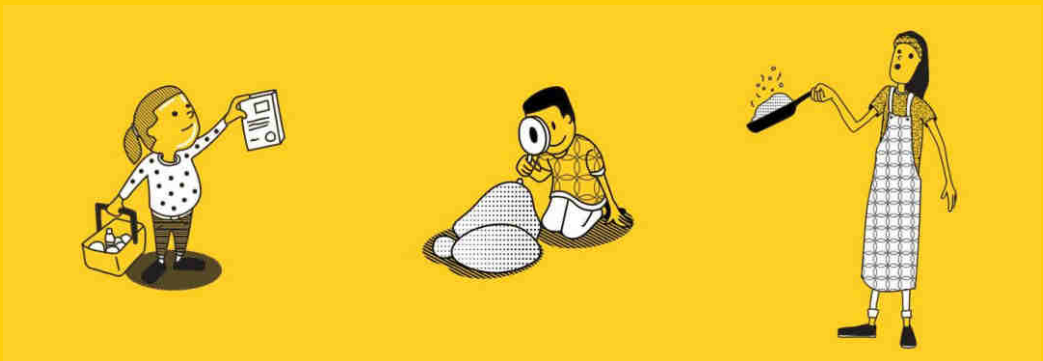

Servicio de Apoyo a la Comunidad

UEDO - Unidad de Evaluación Diagnóstico y Orientación.

Red de Viviendas con Apoyo

Servicio de Empleo

Servicio de Apoyo Familiar - SAF

Servicio de Día

Unidad de Apoyo Ambulatorio - UAM

Red Social de Apoyos

CONTACTA

www.autismobata.com

Tel.: 986 909 982

administracion@autismobata.com

BATAenRED@ **#AutismoBata**

@asociacion_autismobata